MAPA PRZEGLĄDOWA SZLAKÓW TURYSTYCZNYCH

NADLEŚNICTWO

SOLEC KUJAWSKI

OBRĘBY

SOLEC, LESZYCE

REGIONALNA DYREKCJA LASÓW PAŃSTWOWYCH W TORUNIU

Stan na 30.11.2019 r.

Skala 1:40000

1 0 1 2 3 4 5 km

Układ współrzędnych "PUWG 1992"

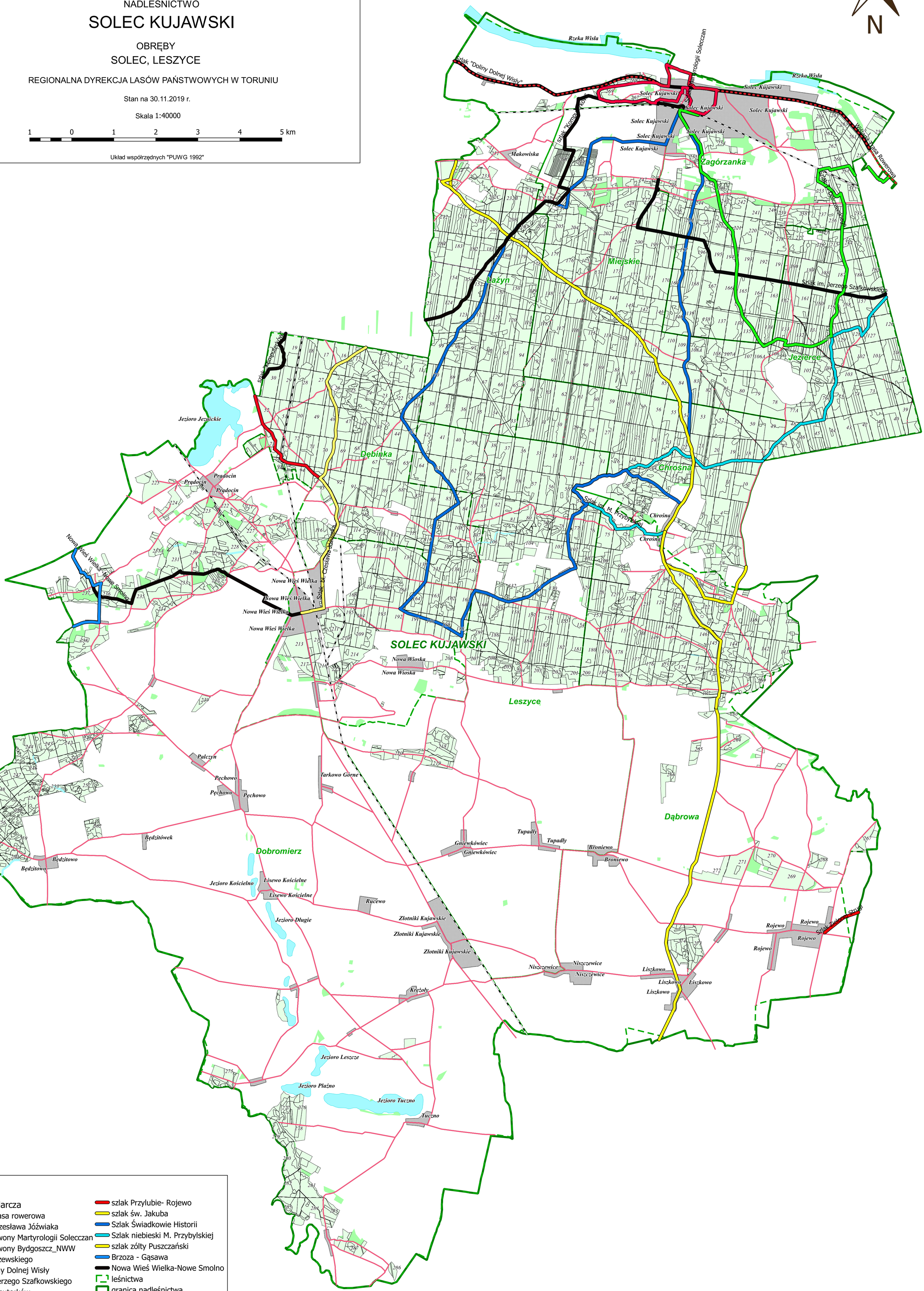

Legenda

Mapa gospodarcza

- Wiślana trasa rowerowa
- Szlak bł. Czesława Jóźwiaka
- Szlak czerwony Martyrologii Solecczan
- Szlak czerwony Bydgoszcz_NWW
- Szlak Dolczewskiego
- Szlak Doliny Dolnej Wisły
- Szlak im Jerzego Szafkowskiego
- Szlak Komputerków
- szlak Przylubie- Rojewo
- szlak św. Jakuba
- Szlak Świadkowie Historii
- Szlak niebieski M. Przybylskiej
- szlak zólty Puszczański
- Brzoza - Gąsawa
- Nowa Wieś Wielka-Nowe Smolno
- leśnictwa
- granica nadleśnictwa

Wykanano w Nadleśnictwie Solec Kujawski

Sporządziła: L. Kowalke